biz hayatını bağımsızlığını korumak için çalışan emekcileriz
m.kemal

Türkiyede kurtuluş

BERLİNDEKİ TÜRK İŞÇİLERİNİN GAZETESİ - sayı 3

İşçi sınıfı bir şehit daha verdi

Güzel Türkiyemiz de hakim sınıflar,1969 cinayetleri sezonunu yeni yıla girerken;ezilen sınıftan bir işçiyi polis kurşunuyla öldürterek kapattı:

Gamak Elektrik Motorları Fabrikası patronunun hammadde olmadığı gerekçesiyle, 350 kadar işçiye işten atmak için izin veriyor.22 Aralıkta izinden dönen işçiler,fabrikada ellerinde bildiriler olduğu halde iktidarın polisini karşılarında görüyor.Polis tarafından dağıtılan bildiride124 işçinin işten atıldığı ve diğer işçilerin de aralık ayına ait 15 günlük yevmiyeleri,patronun istediği bir günde verileceği belirtiliyor.Işveren daha sonra kurmuş olduğu"kanlı tuzağı"gerçekleştiği gün,ücretlerinizi vereceğim diye işçileri fabrikaya davet ediyor.Bunun üzerine tuzaktan habersiz (Dev.say.7de)

HAKLARI ÇİĞNENEN GAMAK İŞÇİLERİ
— Tabii ki boyun eğip susmayacaklardır —

ŞERİF AYGÜL
— İşçi sınıfının şehidi

Hastalık Sigortasında Değişiklikler

1 Ocak 1970tarihinden itibaren yürürlüğe giren,"Hastalık hallerinde ücret ödenmesinin devamı"kanunu,şimdiye kadar özel sektörde çalışan memur ve müstahdemlere tanınan bazı hakların işçilerede sağlanmasını öngörmektedir.

- 6 haftaya kadar sürecek hastalıklarda işçinin ücreti çalıştığı firma tarafından ödenecektir,
- Hastanede yatma hallerinde de tam ücret 6 hafta süre ile ödenecektir,
- Bu kanuna göre,hastalık kasasına kesilen aidatlar %8,2 indirildiğinden,net kazançta belirli bir miktar artma olacaktır,
- Her yeni hastalık için 6 hafta süreyle ücretin ödenmesi hakkı vardır.Bir yıl içinde aynı sebepten ötürü 2 defa hastalanılırsa,bu iki hastalığın arasında 6 aylık bir sürenin geçmiş olması gerekir,aksi halde ikinci hastalığın parası yine hastalık kasası tarafından ödenir.
- Çeşitli sebeplerden meydana gelen hastalıklarda,her hastalık için 6 haftalık ücret ödenmesi hakkı bakidir,
- DIKKAT;her işçi hastalığını mutlaka çalıştığı firmaya bildirmek ve en geç 3 gün içinde doktordan aldığı raporu firmasına vermek zorundadır.Aksi halde fabrikanın para ödemeyi reddetmeye hakkı vardır,
- Izin veya diğer sebeplerle başka ülkelerde bulunanlar hastalıklarını Almanyada bağlı bulundukları hastalık kasasına bildirmek mecburiyetindedirler,
- Işçiye hastalığında ödenecek ücret, hastalıktan önceki 13 haftalık kazancının ortalaması esas olarak hesaplanır buna mesailer mesai zamlarıda dahildir
- Fabrika,hastalığı sırasında işten çıkarttığı işçiye 6 hafta süreyle ücretini ödemeye mecburdur.
- Reçeteler için ödenen paralar,vergiden düşürülebileceğinden,eczanelerdenalınan makbuzlar saklanmalıdır.

deniz işçilerinin GREVİ

Türk Deniz Tasit iscileri GREVI haklari olan isteklerini 39 saatlik bir direnmeden sonra kabul ettirerek sona erdirdiler. Bilindigi gibi anavatanda calisan ve ayliklari 500 TLsını asmayan isciler yaptıkları mesaileri zamlı alamıyorlardı,bundan böyle 0/0 50 zamlı olarak mesai ücreti alacaklar.

Ikinci istekleri: Deniz Tasıt iscileri Kar Fırtına,Yaz,Kışdemeden cumartesi pazar ve bütün tatil günlerinde çalışırlar fakat senelik izinlerine rastlayan tatil günlerinin ücretini zamlı degil zamsız dahi alamazlardı. Her gün Bayram,tatil bilmeden çalış insanlık haklarından mahrum kal birde izine raslıyor diye tatil günü parasını alma.

Bu yerinde ve bilincli direnme Deniz taşıt işçilerine tatil günlerin de ücretlerini almaya hak kazandırdı. Sendika ve örgütlenmenin isci icin en dogruyol oldugunu , iscinin haklarına birleserek ulasabileceklerine güzel bir örnek verdiler. Varolun Türk denizcileri varolun tasıt iscileri.!!!!!

Istanbulda Deniz Taşıt işçilerinin grevinden bir görünüş

MEMURLARIN DİRENİŞİ

Türkiye Kamu Personeli Sendikaları Konfederasyonu (Türk-Persen) Ankara'da düzenlediği ikinci Direniş-Mitingi 17 Ocak Cumartesi günü saat 13,30 da Cemal Gürsel meydanında,Devrimci kuruluşların da istirakıyla yapılmıştır.

Mitinge (Başbakana selam,Mücadeleye devam) (Politikacı uşağı yöneticiler istemiyoruz) (Demirel,Odacı'memur ol, 300 Lirayla gel aybaşını bul) gibi sözler yazılı dövizlerle katılan binlerce memur (Boykot,Boykot) diye bağırmış,Iktidarın emekçileri ezen tutumunu protesto etmişlerdir.

Meydanda bir konuşma yapan Prof.Muammer Aksoy (Yaşama hakkının,insanların en önde gelen hakkı olduğunu) söylemiş ve memurların işveren durumunda olan Devlet ve Devleti elinde bulunduran Komprador hükümete karşı daha iyi savaşabilmeleri için,ilk hedeflerinin Grev hakını elde etmek olduğunu sözlerine ilave etmiştir.

Cemal Gürsel meydanından yürüyüşe geçen binlerce memur ve hizmetli (Boykot) için tezahüratta bulunarak Tandoğan Meydanına gelmişler daha sonra Anıt-Kabre çelenk koyan memurlar topluca (Devrim andı) içmiş ve Devrim şehitleri için saygı duruşunda bulunmuşlardır.

ÖĞRETMEN KIYIMI

ILK-SEN Genel başkanı Kenan Keleş,Baş bakan Demirelin gazetelere verdiği(Öğretmenleri Hükümet değilde , Sendika mı koruyacak ?) yollu beyanına,(Koruyucu Başbakana soruyoruz:Soğanın 4 Lira,ev kiralarının 400 lira olduğu bir ortamda 500 lira alan beş nüfuslu Ilkokul öğretmeni için hangi koruyuculuk görevini yaptınız ? Öteden beri yaptığınız bir görev var,o da kıyımdır.) diye bir beyan vermiş ve Başbakanı (Alaturka kurnazlıkla) suçlamıştır.

ILK-SEN Genel başkanı Kenan Keleş (Yöneticilerin,öğretmen hareketinin ekonomik ve sosyal temelini anlamadıklarını,adaletsiz gidişe son verilmediği taktirde öğretmenlerin yeniden fiili eylemlere geçeceğini)bildirmiştir.

Türkiye öğretmenlerinin,bozuk düzene karşı TÖS ve ILK-SEN sendikaları çatısı altında yürüttükleri dört günlük(Boykot sonunda,bozuk düzenin savunucusu Milli Eğitim Bakanlığı tarafından bakanlık emrine alınan Ankaralı öğretmenler Danıştayda açtıkları davaları kazanmışlardır Ankara Valiliği on gün içinde bu kararı uygulamak mecburiyetindedir.ILK-SEN yetkilileri,öteki illerde ayni durumda olan öğretmenler için de bu yönde bir uygulamaya gidileceğini söylemişlerdir.

Dev.say.6da

Amerika'da terör !

sendikacı YABLONSKİ öldürüldü

Josef Jablonski, Amerikanın Bâtı Virginya ayaletinde ki maden ocaklarında ağır şartlar altında çalışan maden işçilerinin haklarını koruyan ve tekelci sermayenin sendikaların içine soktuğu sarı sendikacılara karşı yılmadan mücadele etmiş olan Amerikanın devrimci sendika liderlerinden biriydi.

Yapılan araştırmalardan anlaşıldığına göre, amerikada maden işçileri en kötü şartlar altında çalışmaktadırlar. İş kazalarına karşı hayatlarını ve hastalıklara karşı sağlıklarını koruyacak en ilkel tedbirler alınmamaktadir. Ayni araştırmalardan öğrendiğimize göre, son 60 yılda, çalışma sırasında yutulan tozların sebep olduğu silikose hastalıgından ölen maden işçilerinin sayısı, birinci ve ikinci dünya harplerinde ve korede ölen amerikan askerlerinin sayısından daha fazladir. Gerçek işçi önderi Jablonski ve arkadaşları, satılmış sendika başkanı Boyle ve etrafinda topladiterör gurubuna rağmen, haftalarca süren grevler tertipliyerek Batı-Virginiali 44.000 hastalıklı arkadaşına tazminat alabilmelerini sağlayan bir kanun çıkartmaya muvaffak olmuştu. 1 Temmuz 69 da, son yapılan sendika seçimlerin de başkan adayı, satılmış Boyle'u sınıfına ihanetle suçlamıştı. Bu seçimlerden sonra Jablonski, Boyle'un terör gurubunun bir tertibi sonucu öldürüldü. Hiç bir koruma tedbiri almamiş ti tekelci sermayenin poli si terörcülere karşı. Fakat öldürüldükten sonra, sözde harekete geçildi kaatillerin yakalanması için. Her şeyi iyi planlıyordu maden ocaklarını ellerinde tutan sermaye devleri. Consoladation Coal Company, Continental Oil Corparation, Bethlehem Steel ve bunları konrol eden Mellon-Konzern ve nihayet bütün bunların üstünde, kontrol komisyonundaki dünya tekelci sermaye sinin korkunç dev üçlüsü, Morgan, Rockefeller, Dupont için düzenin zorunluluğuydu işçi katliamı. Bu kokuşmuş düzen ancak emekçi ölüleri üzerinde devam edebilirdi. Fakat yakındi hesap günü, buda biliniyordu.....

Joseph A. Yablonski

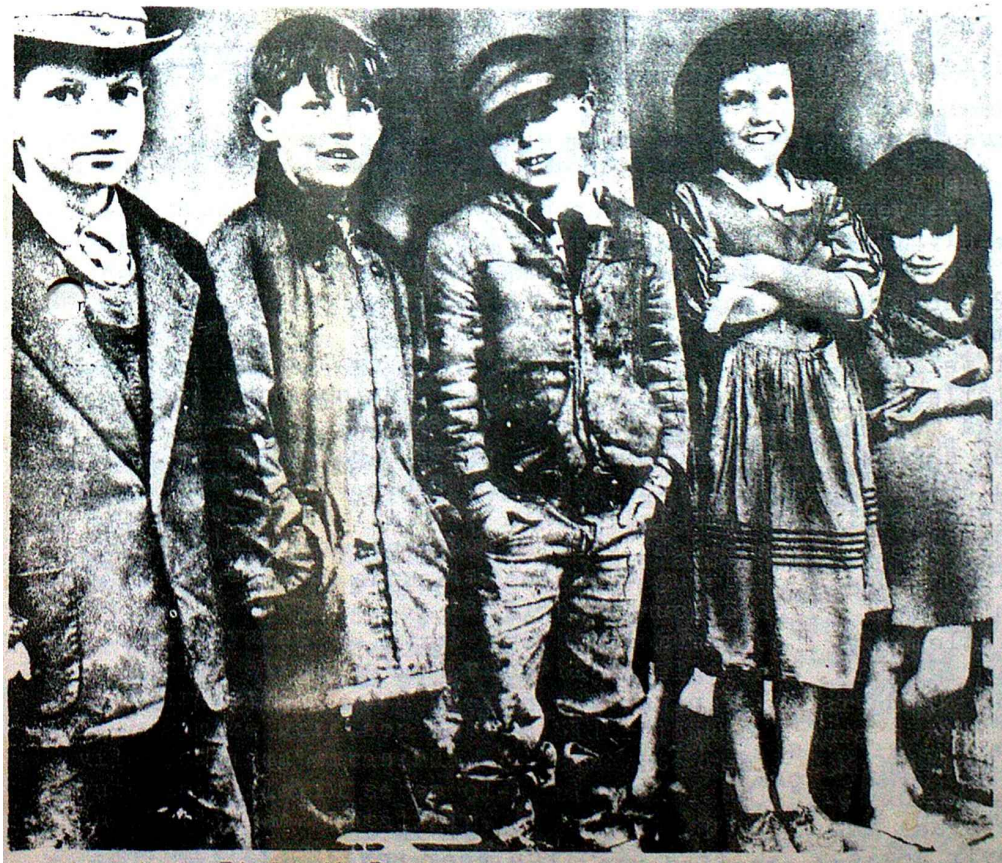

Amerikan Birleşik Devletlerin de maden ocaklarında çalışan işçilerin çocukları

General Elektrikte Grev

Amerikanın en büyük tekelinden biri olan GENERAL ELEKTRIK'in 150 fabrikasında, çalışan 154 bin işçi 3 aydan beri grev yapmaktadır. Yine Amerikan Birleşik devletlerinin en büyük ve 84 bin işçinin çalıştığı Boeing uçak fabrikasından da 18 bin işçinin işine son verileceğini Amerikan haber ajanları vermiştir. Kapitalist ülkelerde her geçen gün daha açıkca beliren iktisadi krizler Amerikada da kesinlikle ortaya çıkmaktadır. Para babaları milyonerler kendilerine göre bu krizlerin önlenmesi için harb sanayinin büyütülmesi, Vietnam harbine devvam edilmesi, Arap-Israel harbinin körüklenmesi gibi yollar göstermektedir. Fakat Amerkan işçi sınıfı kapitalislerin bu oyununa hiçbir zaman gelmiyecektir.

kapitalist olmıyan kalkınma yolu

Öte yandan derebeylik kalıntısı müesseselerde büyük burjuvazinin hakimiyeti altına girmişlerdir. Büyük burjuva, köyde derebeylik artıklarıyla birleşerek onları gelişmekte olan kapitalizme uydurmaktadır.

Bütün bunlar göstermektedirki "feodal kalıntılara, ağır endüstrinin tamamen geri kalmışlığına, sanayide manifaktürün hala en hakim üretim şekli olmasına rağmen, Türkiye tekelci bir kapitalist üretim tarzına sahiptir. Iktidardaki sınıf emperyalizmin desteğiyle tekelci büyük burjuvazidir. Bundan dolayı EMPERYALIZM bütün gücümüzle savaşmamız gereken, amansız düşmanımızdır.

Emperyalizmin baskısı altında en fazla ezilen sınıf ve emperyalizmin karşısında en tutarlı güç Işçi sınıfıdır. Yıllarca terör kanunları altında susturulmak istenen Türkiye işçi sınıfı 1960 hükümet düşürülmesinden sonra daha büyük bir azimle mücadeleye başladı. 1961 Anayasası işçi sınıfına bazı haklar sağlıyordu. Örneğin Grev ve sendika kurma hakkı. Ancak bu hakkın kanunlarla gerçekleştirilmesi, işçi sınıfının uzun bir mücadelesinden sonra mümkün oldu. Bu mücadeleler işçi sınıfının azmini biledi. Öteyandan Türkiye'de legal bir emekçiler partisinin kurulması için yeterli bir ortam da doğmuştu. Bu ortamı doğru değerlendirmesini bilen işçi önderleri 13 Subat 1961 de Türkiye Işçi Partisini kurdular. TIP gerici hükümet çevrelerinin saldırılarına rağmen Sosyalizm fikirlerinin bütün yurda yayılmasını sağladı. TIP in kurulması ve yurdun her köşesinde örgütlenmesi Türkiye'de Antiemperyalist mücadelenin güçlenmesine yardım etti, işçi-köylü ittifakı yönünde ilk adımları attı.

NE YAPMALI

Az gelişmiş kapitalist bir ülke olan Türkiyenin sosyalizme geçmesinin ancak kapitalist olmayan yoldan mümkün olduğunu ve Kapitalist olmayan kalkınma yolunun tek garantisi olan işçi sınıfının, bu yolun gerçekleşmesinde öncü rolu oynayacak güçte olduğunu gördük.

Bu şartlar altında proletarya, her türlü antiemperyalist ve ilerici hareketi, hangi zümreden gelirse gelsin destekleyecektir. Fakat proletaryanın ödevi sadece bu ilerici hareketleri desteklemek değil, aynı zamanda tüm emekçilerin çıkarlarına en uygun en demokratik uygulama şekli uğruna mücadelesine devam etmek olacaktır.

Eylemimizin ağırlık noktası, ödevlerimizin en önde geleni T.I.P saflarında yer almak, işçi-köylü ittifakının güçlenmesi için çalışmak ve bu temel üzerinde, yani işçi sınıfı önderliğinde tüm ilerici yurt severleri kapsayan antiemperyalist güçbirliğini kurmaktır.

-SON-

Sosyalizm barış toplumudur

V.AFAN

Sosyalizm bu gün insanlara barış, iş, özgürlük, eşitlik, kardeşlik ve mutluluk getirecektir.

Kapitalizm harp demektir. 20 nci yüzyılın yanlız ilk yarısında emperyalistler insanlığı iki dünya harbi felaketine sürüklemişlerdir. Emperyalistlerin çılgınca politikaları insanlığa milyonlarca ölüye, sayısı bilinemiyen sakata ve sayısız harabeye, açlığa, bulaşıcı hastalıklara ve daha bir çok felakete mal olmuştur. Gerici emperyalistler şimdi bir atom harbi hazırlamaktadırlar. Dünyadaki barışçı güçlerin bütün önleme gayretlerine rağmen, emperyalistler böyle bir harbi tutuşturma çılgınlığında bulunurlarsa bu, dünya tarihinin en büyük faciası olacaktır.

Kapitalizm harbi dış politikasının başlıca aracı haline getirmiştir. Sosyalizm ise halklar ve devletler arası münasebetler içinde yeni bir devir açmıştır. Bu, karsılıklı güven ve toprak bütünlüğüne, ekonomik ve politik bağımsızlıklarına saygı, diğer memleketlerin iç işlerine karışmama devridir. Sosyalizm haksız ve istila harplerine bütün gücü ile karşıdır.

Sosyalizm, artık, emperyalistlerin yeni bir dünya harbi açmalarına engel olan önemli bir maddi ve politik kuvvet haline gelmiştir. Nitekim Küba halkı gerçek özgürlüğüne kavuştuktan sonra, Amerikan emperyalizminin istilasından Sovyetler Birliği ve diğer sosyalist ülkelerin kararlı müdahalesi sonunda kurtulması bunun bir örneğidir.

Insanlık sosyalizmin ileri aşamalarına geçtikten sonra barış, güven altına alınacak ve insanlar "Acaba bir harp olurmu" endişesinden ebediyen kurtulacaklardır. Işte bütün bunlardan dolayı halklar kapitalizme karşıdırlar ve sosyalizme taraftardırlar.

(Gelecek sayı: SOSYALIZM EMEK TOPLULUĞUDUR)

3. Enternasyonal

M. Erken

5 - Komintern dünya işçi sınıfı savaşının son hedefleri uğrundaki mücadeleyi, emekçilerin hergünkü menfaatlerini savunma mücadelesine bağladı, bir taraftan da halk yığınlarını devrim savaşına yöneltme sanatı ile ilgili Marksizm-leninizm fikirlerini pratik alanda geliştirdi.

6 - Komintern Ulusal kurtuluş hareketi sorunlarını olanca gücüyle ortaya koydu. Sömürgeciliğe karşı savaşı geliştirdi, sömürgecilik sistemi yıkımının kaçınılmazlığını teorik bakımdan delillerle ortaya koydu.

7 - Komintern, emekçilerin devrim kazanımlarını destekliyen ve savunan uluslar arası güçlerin örgütçüsü oldu.

8 - Komintern, Anti-faşist mücadele bayrağını ilk olarak yükseltti. Enternasyonal Alayların örgütçülüğünü yaparak faşizme karşı savaşları destekledi.

9 - Komintern, harbe karşı birleşik cephenin kurulmasına önayak oldu. İşçi sınıfını, emekçileri, bütün demokratik güçleri, harbi önlemek için elden gelen herşeyi yapmaya çağırdı.

10 - Komintern sayesinde çeşitli ülkelerdeki yüzlerce sosyalist parti yöneticileri ve binlerce sosyalistin hayatı ve özgürlüğü kurtarıldı, korundu. Uluslar arası Proletarya dayanışması örgütü kurarak zindanlara doldurulan sosyalistlerin hemen yardımına koşuyordu.

Komintern 7 inci kongresi yürütme kurulunun " Her ülkenin konkre şartlarını ve özelliklerini dikkate alması ve genellikle sosyalist partilerinin iç organizasyon işlerine doğrudan doğruya karışmaktan kaçınması zorunluğunu [illegible] İkinci dünya harbi zamanında meydana gelen objektif koşullar sosyalist partilerinin bağımsız çalışma çerçevelerinin genişletilmesini ısrarla ve kesin şekilde gerektirdi. Sosyalist partileri temsilcileri bütün bu koşulları dikkate alarak 1943 yılı ilkbaharında Kominternin dağıtılmasına oybirliği ile karar verdiler.

Kominternin Yürütme kurulu yayınladığı son kararnamede; " Bütün ülkelerin tarihsel gelişme yollarındaki derin farklar bunların toplumsal kuruluşlarındaki çeşitli nitelikler ve hatta sosyal ve politik gelişme tempolarındaki, ennihayet, işçilerin bilinç ve örgütlenme derecesindeki farklar bu ülkelerin işçi sınıfı önünde duran ödevlerin de çeşitli olmasını gerektirmektedir " diye dünya kamu oyuna bildirmiştir.

yeni başkan

Türkiye İşçi Partisinin son genel kurulunda, parti genel kanlığından istifa eden Mehmet Ali Aybar dan sonra yerine M.A. Aslan seçilmişti. Aslan, çok olumlu atılımlarına rağmen parti içinde yeterli bir çalışma ortamı bulamadıydı. TIP genel yürütme kuruluna istifasını sunan Aslan'ın yerine bu kez de Şaban Yıldız seçildi. Parti genel sekreterliğinine de Behice Boran'ın getirildiği TIP artık bütün sosyalistlerin canla başla sarılması gereken bir örgüt olarak biz Türk sosyalistlerin desteğini ve parti içi çalışmalarını bekliyor.

SOSYALİZM SÖZLÜĞÜ

Oportünizm: Devrimci hareketlerin içine sızan, temelini küçük burjuva ve burjuva düşünce tarzından alan sapık tutum ve davranışlar. "Sol oportünizm" ve "Sağ oportünizm" olarak kabaca iki bölüme ayrılabilir.

Sağ oportünizm: Yahut da sağ sapma. İşçi sınıfını devrimci hareketten uzaklaştırıp burjuva sınıfının kuyruğuna takmak isteyenler; küçük çıkarlar kısa vadeli başarılar uğruna işçi sınıfını burjuva sınıfı ile uzlaştırmaya çalışıp işçi hareketinin bütününe, uzun vadeli amaçlarına zarar verenler "sağ sapmacı" diye adlandırılır.

Sol oportünizm: Yahut "sol sapmacılar". Küçük burjuva zümreler kapitalizmin ağır baskısı altında ezilerek ümitlerini kaybederler, bu ümitsizlik onları zaman zaman saman alevi gibi parlayıp sönen aşırı hareketlere sürükler. Bunlara "sol oportünist" denir. Sol oportünizmin en aşırı şekli "Anarşizm"dir. İşçi sınıfını düşünülüp planlanmış yerinde ve akıllıca hareketlerden uzaklaştırıp başarı ihtimali olmayan delice çıkışlara sürüklemeyi amaç edinen "sol oportünizm"en az "sağ oportünizm" kadar tehlikelidir.

Çoğu hallerde bu sağ ve sol oportünistler birleşirler.

15'ler...

Bundan 49 yıl önce ilk Türk Marksist-leninistleri kahpece öldürülmüştü. TKP (Halk İştirakiyun fırkası) ilk yöneticileri olan Mustafa Suphi ve 14 yoldaşı Atatürk'ün davetlisi olarak Ankara ya gelirken K. Karabekirin tuzağına düşürülerek 28.1.921 de Yahya isimli kiralık bir katil tarafından Karadenizde boğularak öldürüldüler.

T. KURTULUŞ, Türk halkının bağımsızlık, barış ve gerçek özgürlügü uğrunda ölen M-leninistleri saygı ile anar.

Kongo Halk Cumhurriyeti

Yıllardır emperyalizmin ve onun maşası devletlerin baskısı altında ham madde kaynağı olarak sömürülen Kongo, Emekçi partisinin önderliğinde uzun süredir yürüttüğü bağımsızlık savaşını nihayet kazanmış ve 31.12.1969 tarihinde yapılan bir törenle, Sosyalist Kongo Halk Cumhuriyetini kurmuştur. Başkan Marien Ngouabi'nin kuruluşu ilan eden konuşmasını izleyen halk neşe içinde sabaha kadar eylenerek SOSYALIST KONGO'nun kuruluşunu kutlamıştır.

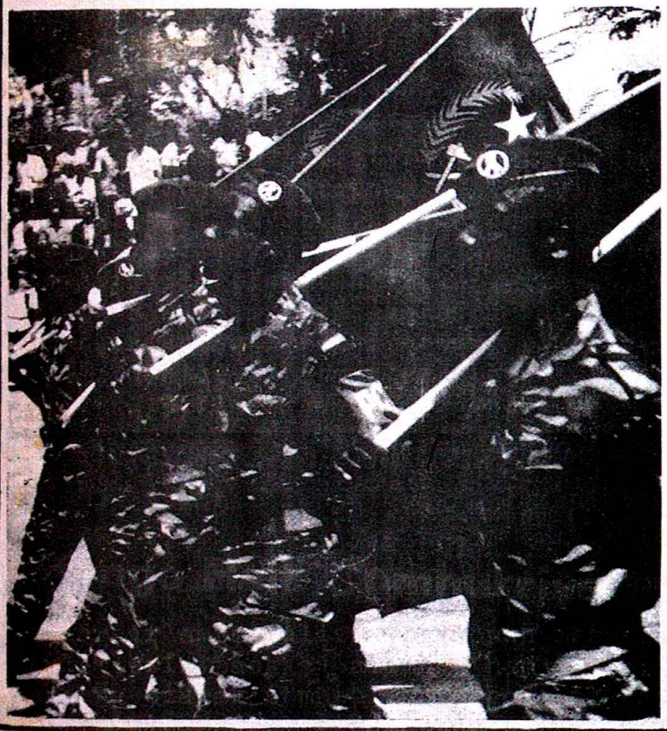

Öğretmen Kıyımı

başı sayfa 2 de

Gaziantep'te görevli TÖS Genel başkanı Fakir Baykurt dördüncü defa Bakanlık emrine alınmıştır. Emri alan Fakir Baykurt şu demeci vermiştir. (Yirmi yıllık öğretmenliğimde dördüncü defa böyle bir işleme uğratılıyorum. Hiç hayret etmedim Arkadaşlarımı ve beni dersanelerimizden ayırabilirler, fakat halktan ayıramazlar, açıkta kaldığımız sürece bütün ülkeyi bir halk dersanesi haline getireceğiz. Artık Türkiye öğretmenlerinin halkı uyandırma görevine engel olmak zordur.)

'69 subayın bildirisi

TÖS Istanbul şubesi (bozuk düzenin karşısında olduklarını bir bildiriyle halka duyuran 69 Deniz Subayını) desteklediklerini kamu oyuna açıklamıştır.

Devrimci örgütlerin destekledikleri 69 Deniz Subayı hakkında tahkikat açılmış ve 5 Subay emekliye sevkedilmiştir.

Emekliye sevkedilen subaylar (Değişen sadece sırtımızdaki üniforma, bozuk düzene karşı halk içinde halkla beraber mücadele edeceğiz) diye kamu oyuna duyurmuşlardır.

OKUYUCU MEKTUBU

Ecevit'e cevap

Kurtuluş gazetesi yazı işlerine:

Gazetenizi, elime geçtikçe okuyorum ve gazetenizin hakikaten biz işçiler için gerçek kurtuluş yolumuzu gösterdiğine inanıyorum.

Bu sebeple aşağıdaki satırları yazarak emekçi kardeşlerimi laf cambazı politikacılara karş uyarmak istiyorum.

Bilindiği gibi geçenlerde C.H.P genel sekreteri Bülent Ecevit Berlin'e gelmişti. Işçi ve talebelerle yapılan toplantıya ben de katıldım. Bu toplantıya katılmamın bir sebebi de ortanın solu doktirininin ne olduğunu öğrenmekti. Ve bunu da ziyadesi ile öğrenmiş bulunuyorum.

Ortanın Solu anlayışını Bülent Ecevitin ağzından sizlere yansıtayım.

"Eğer biz iktidara gelirsek şimdiki bu bozuk düzeni değiştireceğiz. Toprak reformu yapacağız" diyerek, toprak reformunun ne olduğunu bizlere anlattı. Bu tatlı lafları duyamayan arkadaşlara Ecevitin toprak reformunu anlatayım. "Toprak Allahın malıdır. Biz ne yaparsak yapalım toprağı büyültemeyiz. Onun için ağaların ellerinde bulunan toprağı topraksız köylüye eşit olarak dağıtacağız. Köylüyü de kooperatifleştirip üretimini arttıracağız. Böylece köylü vatandaşlarımızı rahata kavuşturacağız. Ama ev ve bina kul yapısıdır. Onun için biz daha fazla ev yapabiliriz ve halkımızı mesken sıkıntısından kurtara biliriz" dedi.

Şimdi soruyorum size arkadaşlar: Istanbul, Ankara, Izmir, Adana ve daha başka büyük şehirlerimizde oturanlar bilecekler ev ve gecekondu kiraları ne kadardır ? Küçük memuru, işçiyi aldıkları ev kiraları ile soyan insanlara bir şey denmeyecek de, yanlız yanlız büyük toprak ağalarının toprakları köylü kardeşlerimize dağıtılacak. Işçiyi soyup sovana çeviren fabrika ve ev sahiplerine göz yumacaklar.

Böyle solculuk olmaz arkadaşlar. Eğer Ecevit bey solcuyum diyorsa halkı işçiyi sömüren her şeyin karşısında olması lazımdır. Ecevit'in anladığı solculuğun benim ve muhakkak ki benim gibi düşünen arkadaşlarımın fikirlerinde yer yoktur.

Biz halkın menfaatine, ilerici düşünen gerçek aydınlarımızla birlikte sosyalizmin bilincine eren işçi kardeşlerimizin öncülüğü ile başarılacak devrimin bizleri sömürüden kurtaracağına inanıyoruz. Kurtuluş yolumuz budur.

M. Yeşilova

ŞEHİT İŞÇİ

(Sayfa 1 den)

fabrikaya giden işçilerin üzerine hakim sınıfın polisi ateş açtı!...

Buna karşı durumu bir anda kavriyan işçiler,kahramanca savaşarak gereken direnmeyi yaptı.. Bu arada 30 yaşında Şerif Aygül şehit oldu!.. Bunun üzerine işçiler,savaşı dahada şiddetlendirdi ve polisleri müşkül durumda biraktı... Bu arada durumu haber alan komşu"Yılmaz Kablo Fabrikası"nın işçileri,işçi kardeşlerinin safında harekete geçti..

Bu savaşta şehit düşen Şerif Aygül'ın çocuklarına ve karısına gerekli maddi ve manevi yardımlar için kampanyalar açıldı.Berlindede TÜRK TOPLUMCULAR OCAĞI(TTO)'nın açtığı kampanyada ilk elde 500 DM DISK aracılığı ile ailesine postalandı.

Bu vahşet hakkında Almanya Metall işçileri sendikası yayın organı aynen şöyle yazdı:"Şerif Aygül hakkını istediği için öldürüldü....

Er forderte sein Recht

In Istanbul erschoß Bereitschaftspolizei den Metallarbeiter Serif Aygül.

Mord in Istanbul

Acaba Ş.Aygül'ün kaatilleride,Türkiyenin sosyal hukuk devleti olduğunu iddiaeden Demirel Hükümetinden,sadece Anayasanın gereği gibi uygulanmasını istedikleri için öldürülen 9 öğrencinin kaatilleri gibi yakalanmayıp cezasız mı bırakılacaklar?"

SORUN MARKO PAŞAYA

Şerif Bayatlı

Kime soralım kime bu olup bitenleri ?
Çaresizlik içinde düşün dur istikbali
Dağılıyor bu millet durmadan atlı yaya
Nedir bu olanlar?Sorun Marko Paşaya

Bilmem bilen varmı yerini bu Paşanın?
Bir kıymeti kaldımı ümitle yaşamanın?
Hesabını soralım çizmeyi aşanların
Görün halimizi göründe utanın

Paşalar çok ama dert dinleyeni yok
Milletin midesi boş,Paşaların karnı tok
Benliğini düşünen,menfaatperesti çok
Derdini dinleyecek eski Marko Paşa yok

Şimdiki Paşalar kürsü,koltuk derdinde
Bizleri kim düşünür,milyon var ceplerinde
Tümü,boza pişirir milletin ensesinde
Sen unutuldun,şimdi onlar lüks peşinde

Haksızlık,kanunsuzluk hep bu milletin derdi
Soralım bu hakları onlara kim verdi
Ölürdü kahrından Marko Paşa görseydi
Belki olsaydı o,derdimizi dinlerdi.

SES -3-

Sabahattin Ali

Ovada, çadırın önünde dört beş kişi oturmuşlardı. Etraflarında kazma ve kürekler serpilmiş duruyordu. Çadırın kapısına asılmış bir fener sallandıkça, vadinin içine doğru uzanan ve başları karanlıkta kaybolan gölgeler belli belirsiz kımıldıyorlardı.

Çadırı ve buluduğumuz yeri bir aydınlık yalayıp geçti, vadinin öbür ucuna kadar uzandı. Başımızı çevirdik, arkamızdaki sırtı aşıp yukarı fırlıyan ayı gördük.

Saz çalan delikanlı da başını kaldırdı ve gözlerini biraz yumarak tam karşısında beliren bu aydınlık yüzlü dinleyiciyi süzdü. Sonra saza vuran eli yavaşladı, gözleri kapandı, boğazı gerildi ve yüzü kırmızılaştı. Biz hayretle onu seyrederken ince dudaklarının arasından beyaz dişler göründü ve delikanlı, bu sefer aya hitap eder gibi, şarkısına devam etti:

Ayın sevki vurur sazım üstüne,
Söz söyleyen yoktur sözüm üstüne
Gel ey hilâl kaşlım, dizim üstüne,
Ay bir yandan, sen bir yandan sar beni.

Sekiz yıldır uğramadım yurduma,
Dert ortağı aramadım derdime,
Geleceksen bir gün düşüp ardıma,
Kuldan değil, yıldızlardan sor beni.

Ve sazını, iki kuvvetli vuruştan sonra, yanına bırakarak başını kaldırdı. Orada bulunanlardan bir kaçı yaşa diye bağırdılar. O, gözlerini hiç birinin üzerinde durdurmıyarak boşlukta dolaştırmağa başladı. Hafifçe tebessüm etmeğe de çalışıyordu.

Arkadaşım yanıma sokularak sordu:

"Senin adın ne oğlum?„

"Ali!„

"Nerelisin?„

"Sıvaslıyım!„

"Sazı nerede öğrendin?„

DEVAMI VAR

ATTF Kurultayı toplandı

Avrupa Türk Toplumcular Federasyon'u, ikinci yıllık büyük kurultayı 13 ve 14.12.69 tarihlerinde Berlin'de toplandı. Avrupa Türk Toplumcular Federasyonu (ATTF) Kasım 1969 da Köln şehrinde toplanan 9 sosyalist türk örgütü tarafından kurulmuştu. Bir yıl içinde gelişe ve güçlenen ATTF'nin ikinci büyük kurultayına, Berlin, Braunschweig, Dachau, Frakfurt/M, Hamburg, Köln, Memmingen, München, Stuttgart, Londra, Paris şehirlerindeki 11 toplumcu örgütten 5o kadar delege ve Stockholm şehrinden bir temsilci katıldı. Toplantiyi, Federasyon genel başkanı Ayhan Alpagut dünyadaki tüm devrim şehitlerine saygı duruşuyla açtı. Berlin TTO. başkanı Ilhan Bayer toplantıya başkanlık etti. Merkez yürütme kurulu çalışma raporundan sonra, gündemin, eleştiri-özeleştiri maddesine geçildi. Örgütlerin, birbirlerinin lokal çalışmalarını yakından takip edebilmeleri için, iki ayda birbirlerine ve merkeze çalışma raporları göndermesi gerekiyordu. Bu eylemin düzenli yürütülmemiş olmasi eleştirildi. Bundan sonra, özellikle MDD tezini savunduklarını iddia ederek, sosyalist örgütlerin eylemlerini, bulanık kavram tartışmaları içinde boğmaya ve istisnasız bütün sosyalist örgütlerde ikilik çıkararak bu örgütleri bölmeye çalışan kişiler üzerinde duruldu. Avrupadaki milli demokratik devrimciler (MDD) kavramlar üzerinde devamlı tartışmalar ve yer yer kavgalarla, bulundukları şehirlerin örgütlerinin çalışmalarini engellemek için ellerinden geleni yapmışlardı. Örgütler dışında, örgütlerin kadroları ve militanları hakkında "Bugün" gazetesi ağzıyla; "bunlar Türkiye Komünist Partisi'nin adamlarıdır, Moskova uşakları dır, Moskovadan para alıyorlar" diye söylentiler yaydıkları da sabit olmuştu. Hatta bazı MDD'ciler, bunu yaptıklarını kabul ediyorlar, bunun sosyalist ahlaka sığmayacağı kendilerine söylendiğinde; " Ahlak idealist bir kavramdır, bizler materyalist(!) olduğumuzdan, ahlak mahlak takmayız" diyorlardı.

Y. Talay (Frankf.) MDD yi savunan tek delegeydi. Ancak, Frankfurt'un diğer delegesi Yılmaz Karahasan, Yalçın Talay'ın, Frankfurt'Türk Sosyalist Birliğinin tutumunu aksettirmediğini bildirdi. Birliğin, tutumunu bundan önce bir bildiriyle açıklanış olduğunu hatırlattı.

Bundan sonra, yeni organların seçimleri yapıldı. Metin Gür genel başkanlığa, Yılmaz Karahasan genel sekreterliğe, ve Yılmaz Ongan genel saymanlığa atandılar. Güney bölgesi sekreterliğine Münihten Ali Söylemezoğlu, kuzey sekreterliğine Stockholmden (Berlin TTO üyesi) Aslan Mengüç seçildiler.

Gündemin, ertesi gün görüşülen, teklifler maddesinde bütün teklifler toplanarak, federasyon'un görüşünü belirten ve önümüzdeki bir yıllık eylem programini saptayan bir kominike hazırlandı ve Vietnamdaki amerikan vahşetini lanetleyen bir resolusyon oy birliğyle kabul edildi. Kongre öğleden sonra saat 15.oote sona erdi.

RESİM: ATTF Kurultayından bir görünüş

TTO Genel Kurulu

10.1.70 cumartesi günü TTO nun 4cü Genel Kurulu toplandı. Ilhan Bayer tarafından Mustafa Kemal ve devrim şehitleri huzurunda saygı duruşuyla açılan toplantıya Necati Gürbaca başkanlık etti.

Yönetim, Denetim ve Onur Kurulu raporlarından sonra eleştiriler yapıldı ve özellikle eğitim ve bilimsel çalısmalar üzerinde duruldu.

Bundan sonra seçimler yapıldı. İşçiler arasında taraftar bulamayan ve bu yüzden çok güçsüz kalan MDD ciler seçimlere adayliklarını koymadilar. Yönetim Kuruluna IlhanBayer, MustafaDemir, NecatiGürbaca, ErdoğanÖzdinçer, ÖmerTulgan, ÜmitUygun, Mustafa yeşilova seçildi. (Ilk Yön. Kur. toplantısında Başkanlıa tekrar I. Bayer seçildi)

Türkiye'de K U R T U L U Ş onbeş günlük işçi gazetesi-sayı 3
Sahibi: Türk Toplumcular Ocağı. Mesul Müdür: Ilhan Bayer
Yazışma adresi: Türkiye'de KURTULUŞ-TTO, 1-Berlin 10, Olbersstr 4
Fiatı : 60 kuruş - 20 Pfennig - Yıllık abone 20 TL - 6 DM